

AUTORITA' DI BACINO REGIONALE DELLA CAMPANIA CENTRALE

COMUNE DI ROCCARAINOLA

"Interventi di mitigazione del rischio idrogeologico elevato (R3) e molto elevato (R4)", di cui all'allegato 1 dell'A.P.Q.

Codice Istat 34 - CUP Definitivo D43B12000380001

Alta Sorveglianza del

Commissario Straordinario Delegato per la realizzazione degli interventi individuati nell'Allegato 1 all'Accordo di Programma finalizzato alla programmazione e al finanziamento di interventi urgenti per la mitigazione del rischio idrogeologico da effettuare nel territorio della Regione Campania

Commissario: prof. ing. Giuseppe De Martino

D.P.C.M. 21.01.2011

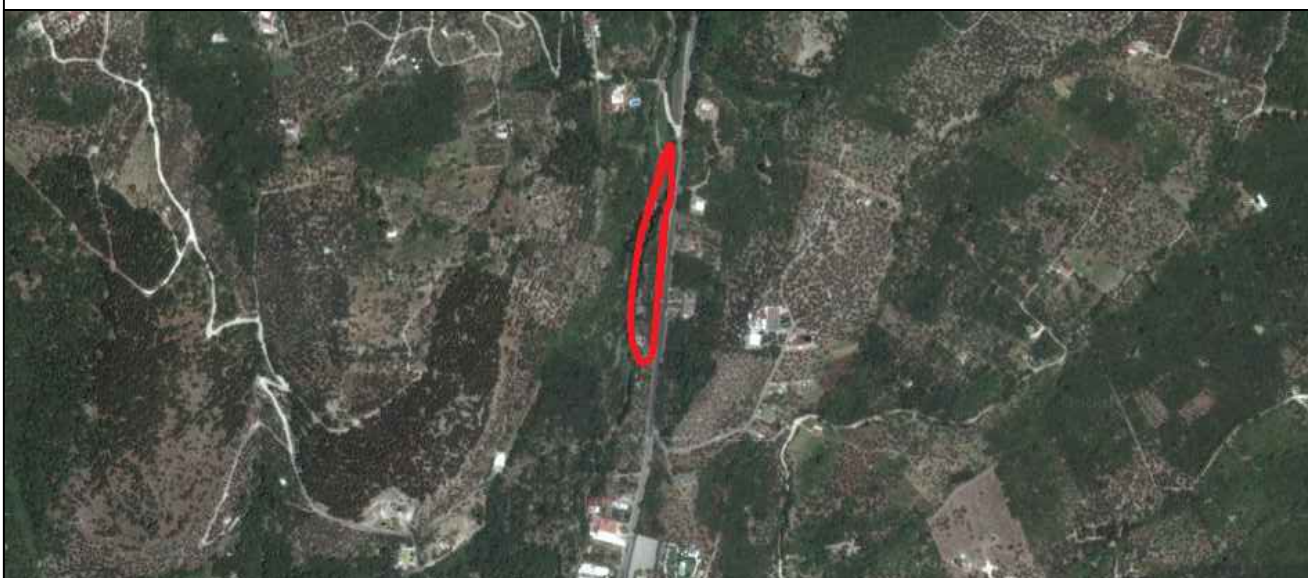

PROGETTO PRELIMINARE

ELABORATO	Elenco elaborati	SCALA: -
		TAV: 00
Responsabile Unico del Procedimento: arch. Assuntino Russo		DATA: genn. 2014
Gruppo di progettazione interno (Comune di Roccarainola e AdB della Campania Centrale): ing. Luigi Iodice - Coordinatore della Progettazione arch. Michele Glorioso - Coordinatore della Sicurezza dott. geol. Stefania Coraggio - Membro esperto geom. Aniello Apicella geom. Luigi Beracci Visto del Consulente idraulico Prof. Ing. Giuseppe Del Giudice		Il Sindaco del Comune di Roccarainola: Avv. Raffaele De Simone
		Il Commissario Straordinario della Autorità di Bacino della Campania Centrale: Ing. Pasquale Marrazzo
		Il Commissario Straordinario Delegato A.P.Q.: Prof. Ing. Giuseppe De Martino

N.	R/G	Titolo	Scala	PDF
1	R	Relazione illustrativa	-	X
2	R	Relazione tecnica	-	X
2.1	R	Relazione di compatibilità idraulica	-	X
2.2	R	Relazione geologica	-	X
2.3	R	Relazione geotecnica	-	X
3	R	studio di prefattibilità ambientale	-	X
3.1	R	Relazione sulla massima applicabilità della Ingegneria Naturalistica	-	X
4	R	Progetto delle indagini preliminari topografiche	-	X
5	R	Progetto delle indagini preliminari geologiche	-	X
6	R	Prime indicazioni per la stesura del PSC	-	X
7	R	Calcolo sommario della spesa	-	X
8	R	Quadro economico di progetto	-	X
9	R	Piano particellare preliminare delle aree da asservire/espropriare	-	X
9bis	R	Cronoprogramma dei lavori	-	X
9.1	R	Capitolato Prestazionale d'appalto	-	X
9.2	R	Schema di contratto d'appalto	-	X
10	G	Corografia generale	25000	X
11	G	Corografia con indicazione planimetrica del reticolo idrografico	10000	X
12	G	Stralcio planimetrico del piano regolatore generale comunale	2000	X
12bis	G	Carta dei Vincoli aggiornata al PUC	5000	X
13	G	Inquadramento nel PSAI	X	X
14	G	Planimetria stato di fatto	2000	X
14bis	G	Planimetria picchetti	2000	X
15	G	Profilo longitudinale stato di fatto	1000	X
16	G	Planimetria stato di progetto	5000	X
17	G	Profilo longitudinale stato di progetto	1000	X
18	G	Planimetria con indicazione delle indagini topografiche	2000	X
19	G	Planimetria con indicazione delle indagini geologiche	2000	X
20	G	Planimetria catastale con indicazione delle aree da asservire e/o espropriare	2000	X