

COMUNE DI ROCCARAINOLA

Provincia Di Napoli

PROGETTO ESECUTIVO

**Realizzazione centro di raccolta a supporto della raccolta differenziata dei rifiuti urbani
POR CAMPANIA FESR 2007-2013 ASSE1- GESTIONE INTEGRATA CICLO DEI RIFIUTI -DGR 371-2013**

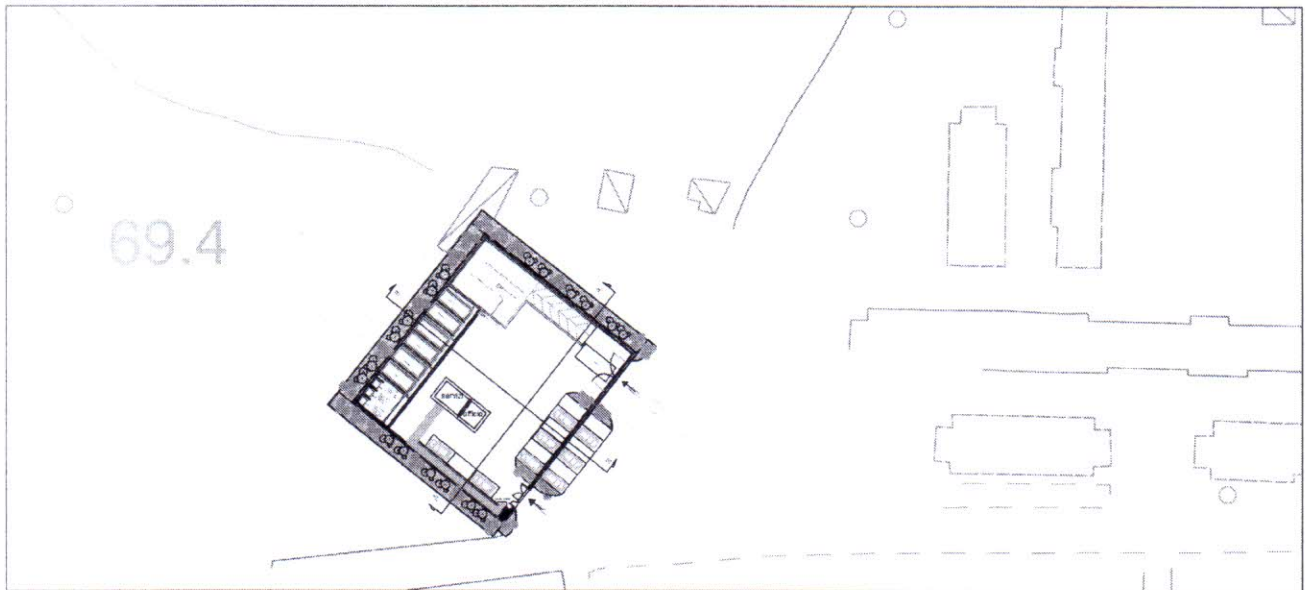

Studio di fattibilità ambientale

a termine di legge ci riserviamo la proprietà di questo elaborato ed i diritti ad esso correlati con divieto di riproduzione, salvo esplicita autorizzazione

ELABORATO NR 6

data agosto 2015

scala

nome file

Il Progettista

Il R.u.p.

Il Sindaco

INDICE

1. PREMESSA	2
2. CONTESTO TERRITORIALE	2
3. QUADRO PROGETTUALE	4
3.1. Descrizione degli interventi di progetto	4
4. QUADRO DI RIFERIMENTO NORMATIVO	5
5. QUADRO DI RIFERIMENTO PROGRAMMATICO	6
5.1. Piano per l'Assetto Idrogeologico	6
5.1.1. Rischio Idraulico	7
5.1.2. Rischio Frane	9
5.2. Piano Regolatore Generale	9
5.3. Piano Urbanistico Territoriale	10
6. QUADRO AMBIENTALE	12
6.1. Suolo e sottosuolo	12
6.2. Acque superficiali	13
6.3. Atmosfera	13
6.4. Vegetazione e fauna	13
6.5. Paesaggio	14
6.6. Contesto sociale ed economico	14
7. CONCLUSIONI	14

1. PREMESSA

Il presente studio di fattibilità, tenendo conto delle elaborazioni a base del progetto definitivo presentato nell'ambito dell'attuazione del DGR n. 371 del 13.09.2013 della Regione Campania, analizza e determina le misure atte a ridurre o compensare gli effetti dell'intervento sull'ambiente e sulla salute, ed a riqualificare e migliorare la qualità ambientale e paesaggistica del contesto territoriale. Esso contiene tutte le informazioni necessarie al rilascio delle autorizzazioni e approvazioni in materia ambientale, così come prescritto al comma 2, del DPR 5 ottobre 2010 n. 207.

L'intervento è relativo alla realizzazione di un centro di raccolta e stoccaggio a supporto della raccolta differenziata dei rifiuti urbani del comune di Roccarainola.

Di seguito vengono esplicitate in primo luogo: le caratteristiche dell'ambiente interessato dall'intervento in esame, ovvero un inquadramento topografico e morfologico del territorio; la natura delle attività e delle lavorazioni necessarie all'esecuzione dell'intervento (quadro progettuale); gli strumenti normativi e quadro di riferimento programmatico, con l'analisi dell'esistenza di vincoli sulle aree interessate e verifica della coerenza progettuale con gli strumenti di pianificazione.

Nella seconda fase si descrive il livello di qualità delle componenti ambientali potenzialmente impattabili dalle azioni dell'opera in esame.

Nell'ultima sezione si individuano misure preventive, mitigative o compensative che possono essere adottate per diminuire l'entità delle interferenze o per valorizzarne i benefici.

2. CONTESTO TERRITORIALE

Il territorio comunale di Roccarainola, rappresentato nel foglio al 100.000 n° 185 della Carta topografica d'Italia dell'I.G.M., quadrante NW (fig. 1), si estende nella zona più a N della piana Campana, al limite tra la piana stessa e i primi rilievi appenninici, per una superficie di circa 28,33 Km². Confina con i Comuni beneventani di Arienzo, Forchia, Arpaia e Paolisi a N, con Cervinara ed Avella ad E, Tufino, Cicciano e Nola a S e San Felice a Canello verso W e N.

Il territorio di Roccarainola fa parte del gruppo dei monti di Sarno ed Avella che sono disarticolati dalle valli di Lauro-S. Paolo Belsito e da quella di Monteforte Irpino-Baiano, entrambe chiaramente impostate su lineamenti tettonici dato che sono sub-parallele con direzione appenninica ovvero NW-SE.

Dal punto di vista geomorfologico, il territorio comunale di Roccarainola è sia montuoso che collinare che pianeggiante. Le pendenze massime si ritrovano nelle parti alte dei versanti esposti prevalentemente a S; nelle incisioni vallive i versanti sono sempre più acclivi, senza arrivare però a formare forre.

