

**LEGENDA**

- Trincea esplorativa fino alla profondità di 2 m
- Carotaggio fino a 15 m o 3 m dentro lo strato roccioso
- Carotaggio fino a 15 m o 3 m dentro lo strato roccioso - con piezometro
- SPT
- Fiammatura
- MASV Caratterizzazione sismica

AUTORITA' DI BACINO REGIONALE DELLA CAMPANIA CENTRALE

COMUNE DI ROCCARAINOLA  
 "Interventi di mitigazione del rischio idrogeologico elevato (R3) e molto elevato (R4)", di cui all'allegato 1 dell'A.P.Q.  
 Codice Istat 34 - CUP Definitivo D43B12000380001

Alta Sorveglianza del  
 Commissario Straordinario Delegato per la realizzazione degli interventi individuati nell'Allegato 1  
 all'Accordo di Programma finalizzato alla programmazione e al finanziamento di interventi urgenti per la  
 mitigazione del rischio idrogeologico da effettuare nel territorio della Regione Campania  
 Commissario: prof. ing. Giuseppe De Martino  
 D.P.C.M. 21.01.2011

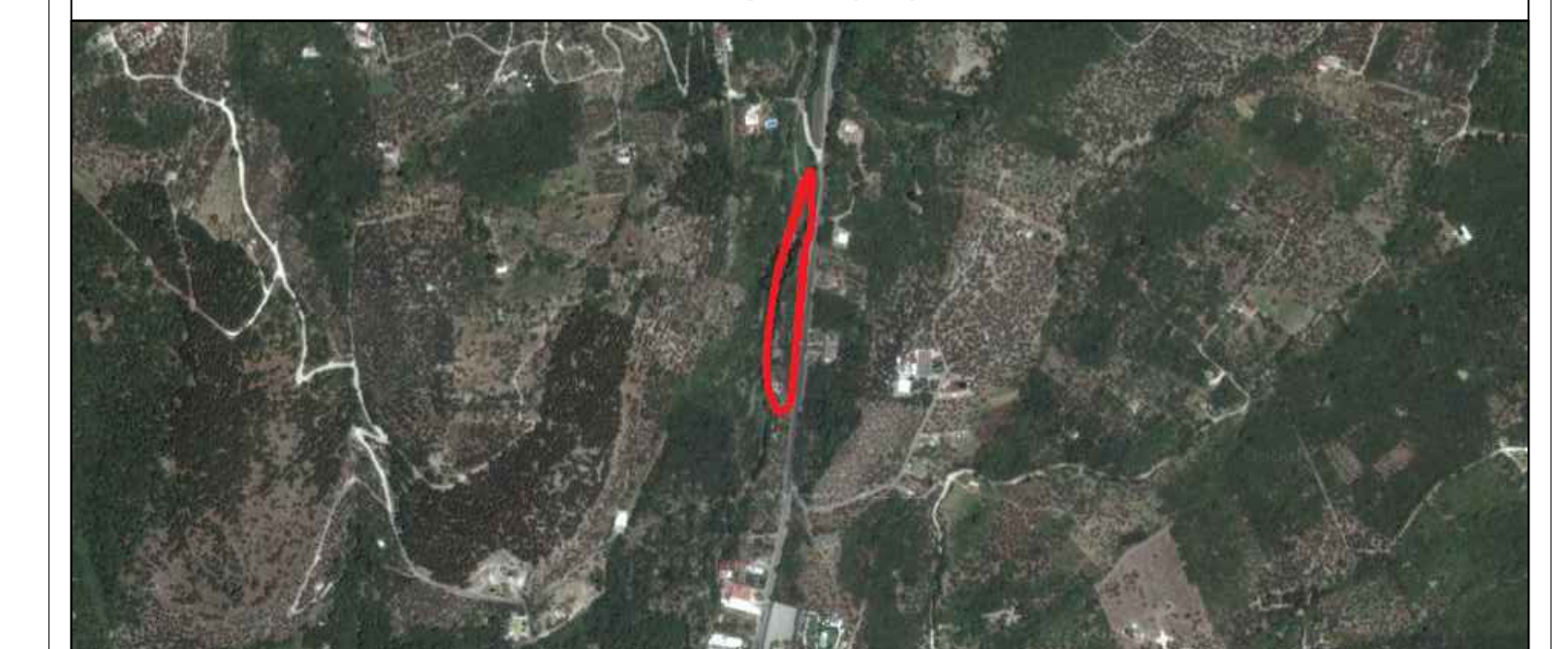

**PROGETTO PRELIMINARE**

ELABORATO	Planimetria con indicazione delle indagini geologiche	SCALA: 1 : 2.000
		TAV: 19
		DATA: genn. 2014
Responsabile Unico del Procedimento: arch. Assuntino Russo Gruppo di progettazione interno (Comune di Roccarainola e ASB della Campania Centrale): Ing. Luigi Indice - Coordinatore della Progettazione arch. Michele Giacomio - Coordinatore della Sicurezza dott. genl. Stefania Coraggio - Membro esperto geom. Anselmo Apollita geom. Luigi Baracci Visto dal Consulente Stralico Prof. Ing. Giuseppe Del Giudice		
Il Sindaco del Comune di Roccarainola: Avv. Raffaele De Simone Il Commissario Straordinario della Autorità di Bacino della Campania Centrale: Ing. Pasquale Marzocco Il Commissario Straordinario Delegato A.P.Q.: Prof. Ing. Giuseppe De Martino		