

ARCH. FEDERICO CORDELLA
via N. Sauro, 33 - 80040 Striano (Na) Tel./Fax 081 - 8276671



Comune di ROCCARAINOLA
- Provincia di Napoli -



PROGETTO ESECUTIVO DEI LAVORI DI:
" RECUPERO E VALORIZZAZIONE DEL PARCO
MONUMENTALE ED ARCHEOLOGICO DEL CASTELLO,
PALAZZO BARONALE ED AREE CIRCOSTANTI "

DATA:
Luglio 2009

TITOLO ELABORATO:
Planimetria Generale-Stralcio catastale
Area di intervento e particelle interessate

N°: **16**
Scala:
1:1000

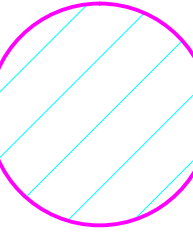
LEGENDA

-  **Delimitazione Parco Monumentale**
-  **Area di esproprio I° Lotto esecutivo**
-  **Particelle interessate dai lavori**

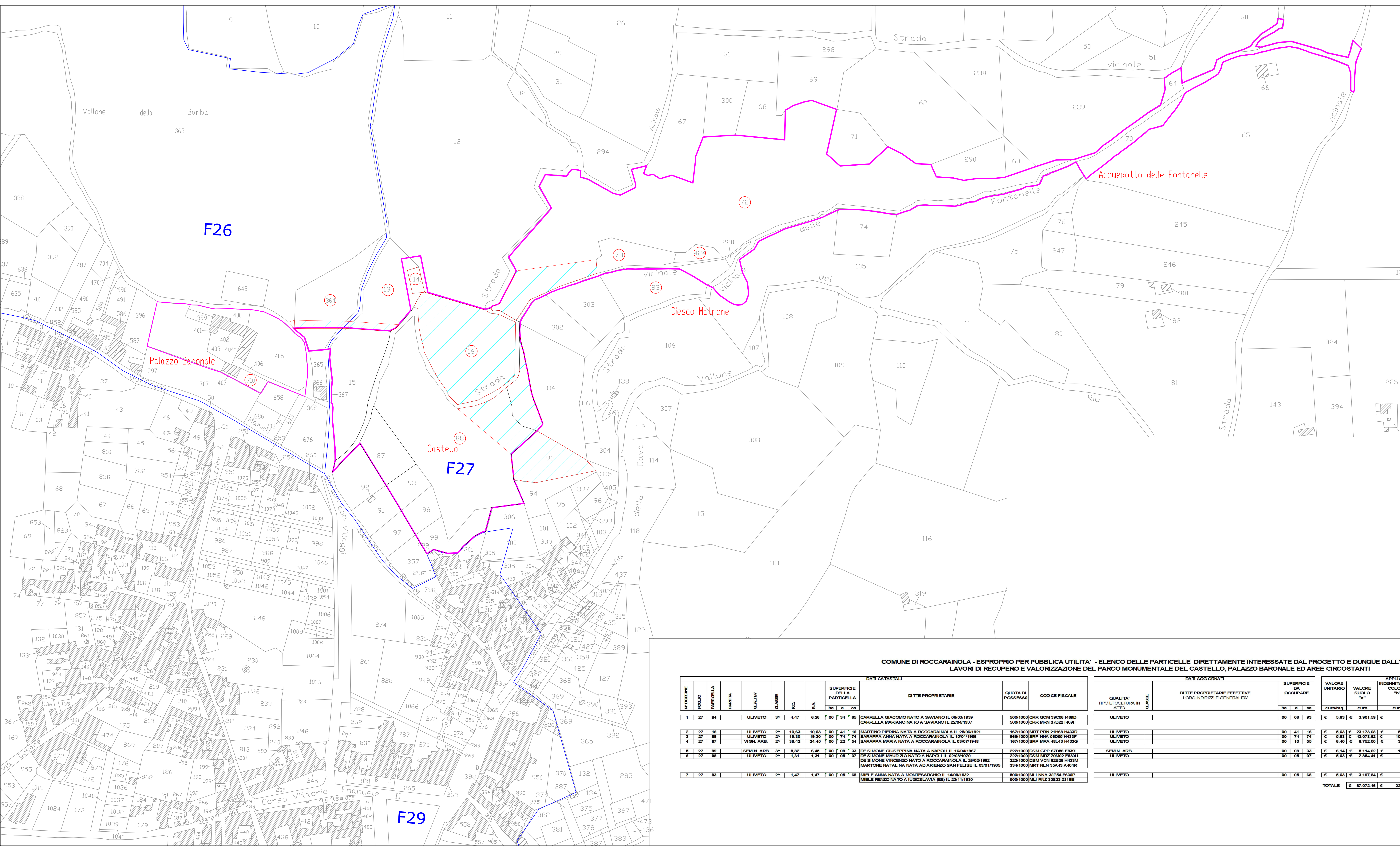

COMUNE DI ROCCARAINOLA - ESPROPRIO PER PUBBLICA UTILITA' - ELENCO DELLE PARTICELLE DIRETTAMENTE INTERESSATE DAL PROGETTO E DUNQUE DALL'ESPROPRIO LAVORI DI RECUPERO E VALORIZZAZIONE DEL PARCO MONUMENTALE DEL CASTELLO, PALAZZO BARONALE ED AREE CIRCOSTANTI

N° FOLIO	FOLIO	PARCELLA	PARTITA	QUANTITA'	CLASSE	RCD	R.A.	SUPERFICIE DELLA PARTICELLA	DITTE PROPRIETARIE	QUOTA DI POSSESSO	CODICE FISCALE	DATI AGGIORNATI		APPLICAZIONE DELLA LEGGE N. 368 DEL 22/10/1971 E DELLA LEGGE N. 10 DEL 28/01/1977					TOTALE					
												QUALITA' TIPO DI COLTURA IN ATTO	DITTE PROPRIETARIE EFFETTIVE LORO INDIRIZZI E GENERALITA'	SUPERFICIE DA OCCUPARE	VALORE UNITARIO	VALORE SUCCO "a"	INDENNITA' AGIS "b"	INDENNITA' OCCUPAZIONE TEMPORANEA (0,35 % AREA) "c"		INDENNIZZI VARI "d"	INDENNIZZI MAGGIORAZIONE 50% "e"	EURO		
1	27	84							CARRELLA GIACOMO NATO A SAVIANO IL 06/03/1939 CARRELLA MARIANO NATO A SAVIANO IL 22/04/1937	800/1000 CRR OCN 39C06 1469D 800/1000 CRR MRN 37D22 1469F			00	06	93	€ 5,63	€ 3.901,59	€ 928,62			€ 4.830,21			
2	27	16							MARTINO PIERINA NATA A ROCCARAINOLA IL 28/06/1921							00	41	16	€ 5,63	€ 23.173,08	€ 5.915,44			€ 28.688,52
3	27	86							SARAPPA ANNA NATA A ROCCARAINOLA IL 18/04/1906							00	74	74	€ 5,63	€ 42.078,62	€ 10.015,16			€ 52.093,78
4	27	87							SARAPPA MARIA NATA A ROCCARAINOLA IL 03/07/1948							00	10	85	€ 5,63	€ 6.752,00	€ 3.022,65			€ 9.774,65
5	27	98							DE SIMONE GIUSEPPINA NATA A NAPOLI IL 16/04/1967							00	08	33	€ 5,14	€ 5.114,62	€ 1.857,55			€ 7.072,17
6	27	98							DE SIMONE MAURIZIO NATO A NAPOLI IL 02/08/1970 DE SIMONE VINCENZO NATO A ROCCARAINOLA IL 28/02/1962 DIARIONE NATALINA NATA AD AREZZO SAN FELICE IL 03/01/1935							00	05	07	€ 5,63	€ 2.854,41	€ 679,30			€ 3.533,71
7	27	93							MELE ANNA NATA A MONTESARCO IL 14/09/1932 MELE RENZO NATO A LUGOSLAVIA (EG) IL 23/11/1930							00	05	68	€ 5,63	€ 3.197,84	€ 761,12			€ 3.958,96
												TOTALE							€ 87.072,16	€ 22.885,04			€ 109.957,20	